

jlpt.info  
日本語能力試験掲示板  
日本語能力試験模擬テスト  
JLPT 日本語関連ショッピング  
JLPT 3Gモバイル携帯サイト

**センター試験の解き方指導**  
徹底的に過去問を分析。データに基づき  
戦略的に高得点を狙う方法

**日本語文章能力検定 講座**  
生涯学習のユーキャン。資料請求無料!  
分割払いOK、教材郵送料無料

Ads by Google



JLPT World-Wide BBS  
JLPT Online Examine  
JLPT Multimedia Classroom  
iMode Mobile Web

ホーム ページ 登録 ログイン 会員センター サービスセンター コミュニティ メディア教室 フォーラム 携帯サイト ショッピング サイトナビ 統計情報 ガイドライン 組織情報

Powered by jlpt project 日本語能力試験 jlpt.info authority reserved

# 問題用紙

## 2007 4級

# 文字・語彙

### (100点 25分)

**注意 Notes**

1. 「始め」の合図があるまで、この問題用紙を開けないでください。  
Do not open this question booklet before the test begins.
2. この問題用紙を持ち帰ることはできません。  
Do not take this question booklet with you after the test.
3. 受験番号と名前を下の欄に、受験票と同じようにはっきりと書いてください。  
Write your registration number and name clearly in each box below as written on your test voucher.
4. この問題用紙は、全部で9ページあります。  
This question booklet has 9 pages.
5. 問題には解答番号の①②③...が付いています。解答は、解答用紙にある同じ番号の解答欄にマークしてください。  
One of the row numbers①、②、③...is given for each question. Mark your answer in the same row of the answersheet.

受験番号  
Examinee Registration Number

|  |  |  |  |  |  |  |  |  |  |  |  |  |  |  |  |  |  |  |  |
|--|--|--|--|--|--|--|--|--|--|--|--|--|--|--|--|--|--|--|--|
|  |  |  |  |  |  |  |  |  |  |  |  |  |  |  |  |  |  |  |  |
|--|--|--|--|--|--|--|--|--|--|--|--|--|--|--|--|--|--|--|--|

名前  
Name

|  |  |  |  |  |  |  |  |  |  |  |  |  |  |  |  |  |  |  |  |
|--|--|--|--|--|--|--|--|--|--|--|--|--|--|--|--|--|--|--|--|
|  |  |  |  |  |  |  |  |  |  |  |  |  |  |  |  |  |  |  |  |
|--|--|--|--|--|--|--|--|--|--|--|--|--|--|--|--|--|--|--|--|

ページ  
-- part 1 --

**問題1** \_\_\_\_\_ の ことばは どう よみますか。1234から いちばん いい ものを えらびなさい。

- 問1**・友だちが 外国から 来ました。
- (1). 友だち 1. ともだち 2. どもだち 3. どむだち 4. とむだち  
(2). 外国 1. がいごく 2. かいこく 3. がいこく 4. かいごく
- 問2**・おがわさんは 四月から 毎朝 ぎゅうにゆうを 飲んで います。
- (3). 四月 1. よんげつ 2. しがつ 3. よんがつ 4. しげつ  
(4). 毎朝 1. めえさき 2. まいあさ 3. まえあさ 4. めいあさ  
(5). 飲んで 1. たのんで 2. すんで 3. のんで 4. やんで
- 問3**・きょうは お金が たくさん あります。

(6). お金 1. おぎん 2. おかね 3. おがね 4. おきん

問4・この 白い 魚は 高いです。

(7). 白い 1. あかい 2. しろい 3. あおい 4. しろい

(8). 魚 1. さかな 2. とり 3. かさ 4. つくえ

(9). 高い 1. ほそい 2. ひくい 3. ふとい 4. たかい

問5・火よう日に 駅で 会いましょう。

(10). 火よう日 1. どようび 2. もくようび 3. すいようび 4. かようび

(11). 駅 1. へや 2. もん 3. えき 4. うち

(12). 会いましょう 1. あいましょう 2. かいましょう 3. つかいましょう 4. ならいましょう

問6・母は かぜを ひいて いて 手が あつかったです。

(13). 母 1. ちち 2. はは 3. あね 4. いもうと

(14). 手 1. て 2. みみ 3. あたま 4. かお

問7・しゃしんは かばんの 下に ありました。

(15). 下 1. ちだ 2. しだ 3. ちた 4. した

**問題Ⅱ \_\_\_\_\_ のことば はどう かきますか。1234から いちばん いい ものを ひとつ えらびなさい。**

問1・わたしの こどもは はなが すきです。

(16). こども 1. 了ども 2. 子ども 3. 予ども 4. 予ども

(17). はな 1. 衣 2. 菟 3. 笹 4. 花

問2・この ほんを よんで ください。

(18). ほん 1. 本 2. 茶 3. 末 4. 木

(19). よんで 1. 諸んで 2. 続んで 3. 読んで 4. 緒んで

問3・この まちの にしには おおきな かわが あります。

(20). にし 1. 酉 2. 西 3. 東 4. 東

(21). おおきな 1. 犬きな 2. 夫きな 3. 大きな 4. 天きな

(22). かわ 1. 川 2. 氷 3. 水 4. 小

問4・みなさん、みぎの ドアから でて ください。

(23). みぎ 1. 在 2. 右 3. 左 4. 石

(24). でて 1. 缶て 2. 申て 3. 出て 4. 由て

問5・それは いい かめらですね。

(25). かめら 1. 刀メラ 2. カメラ 3. 刀メヲ 4. カメラ

**問題Ⅲ \_\_\_\_\_ の ところ に なにを いれますか。1234から いちばん いい ものを ひとつ えらびなさい。**

(26). きょうしつは 10かいですから、\_\_\_\_\_で いきます。

1. ノート 2. エレベーター 3. ストープ 4. フォーク

(27). よく わかりません。すみませんが、\_\_\_\_\_ はなして ください。

1. たいへん 2. だんだん 3. けっこう 4. ゆっくり

(28). 「あした 3じは どうですか。」

「はい、\_\_\_\_\_です。」

1. だいじょうぶ 2. べんり 3. りっぱ 4. ゆうめい

(29). これは \_\_\_\_\_ほんですから、なくさないで ください。

1. まっすぐな 2. いろいろな 3. じょうぶな 4. たいせつな

(30). たなかさんは きいろい ぼうしを \_\_\_\_\_ います。

1. はいて 2. きて 3. かぶって 4. かかって

(31). 「きのうは どうも ありがとうございました。」

「いいえ、\_\_\_\_\_。」

1. しつれいします 2. いらっしやい 3. どういたしまして 4. いただきます

- (32). でかける ときは、電気を \_\_\_\_\_ しましょう。  
1. けし 2. しめ 3. わたり 4. おわり
- (33). つぎの \_\_\_\_\_ を まがって ください。  
1. よこ 2. かど 3. となり 4. むこう
- (34). 「この おさらは \_\_\_\_\_ ですか。」  
「500円です。」  
1. いくら 2. いくつ 3. どうして 4. どなた
- (35). 「りょうは どうでしたか。」  
「とても \_\_\_\_\_ です。」  
1. よかった 2. かわかった 3. つめたかった 4. たのしかった

**問題IV \_\_\_\_\_ の ぶんと だいたい おなじみの ぶんは どれですか。1234から いちばん いいものを ひとつ えらびなさい。**

- (36). ゆうべ やましたさんに でんわを しました。  
1. おとこの あさ やましたさんに でんわを しました。  
2. おとこの よる やましたさんに でんわを しました。  
3. きのうの あさ やましたさんに でんわを しました。  
4. きのうの よる やましたさんに でんわを しました。
- (37). この じしよを かして ください。  
1. この じしよを かえたいです。  
2. この じしよを かえりたいです。  
3. この じしよを かりたいです。  
4. この じしよを かいたいです。
- (38). あきらさんは けいこさんと きょうだいです。  
1. あきらさんは けいこさんの おじさんです。  
2. あきらさんは けいこさんの おとうさんです。  
3. あきらさんは けいこさんの おにいさんです。  
4. あきらさんは けいこさんの おじいさんです。
- (39). にちようびは ひまでした。  
1. にちようびは いそがしくなかったです。  
2. にちようびは いそがしかったです。  
3. にちようびは うるさくなかったです。  
4. にちようびは うるさかったです。
- (40). あそこは ゆうびんきょくです。  
1. あそこでは うわぎや スポンを うって います。  
2. あそこでは はがきや きつてを うって います。  
3. あそこでは いすや ほんだなを うって います。  
4. あそこでは おちやや おかしを うって います。

Powered by jlpt project 日本語能力試験 authority reserved

## 問題用紙

2007 4級

## 聴解

(100点 25分)

**注意 Notes**

- 1.「始め」の合図があるまで、この問題用紙を開けないでください。  
Do not open this question booklet before the test begins.
- 2.この問題用紙を持ち帰ることはできません。  
Do not take this question booklet with you after the test.
- 3.受験番号と名前を下の欄に、受験票と同じようにはっきりと書いてください。  
Write your registration number and name clearly in each box below as written on your test voucher.
- 4.この問題用紙は、全部で11ページあります。  
This question booklet has 11 pages.
- 5.問題Iと問題IIでは解答のしかたが違います。例をよく見て注意してください。  
Answering methods for Part I and Part II are different. Please study the examples carefully and mark correctly.
- 6.テープを聞きながら、この問題用紙にメモをとってもかまいません。  
You may make notes in this question booklet.

受験番号  
Examinee Registration Number

|  |  |  |  |  |  |  |  |  |  |  |  |  |  |  |  |  |  |  |  |
|--|--|--|--|--|--|--|--|--|--|--|--|--|--|--|--|--|--|--|--|
|  |  |  |  |  |  |  |  |  |  |  |  |  |  |  |  |  |  |  |  |
|--|--|--|--|--|--|--|--|--|--|--|--|--|--|--|--|--|--|--|--|

名前  
Name

|  |  |  |  |  |  |  |  |  |  |  |  |  |  |  |  |  |  |  |  |
|--|--|--|--|--|--|--|--|--|--|--|--|--|--|--|--|--|--|--|--|
|  |  |  |  |  |  |  |  |  |  |  |  |  |  |  |  |  |  |  |  |
|--|--|--|--|--|--|--|--|--|--|--|--|--|--|--|--|--|--|--|--|

ページ  
-- part 2 --



**問題 I**

例(1).

# もんだい I

## れい 1

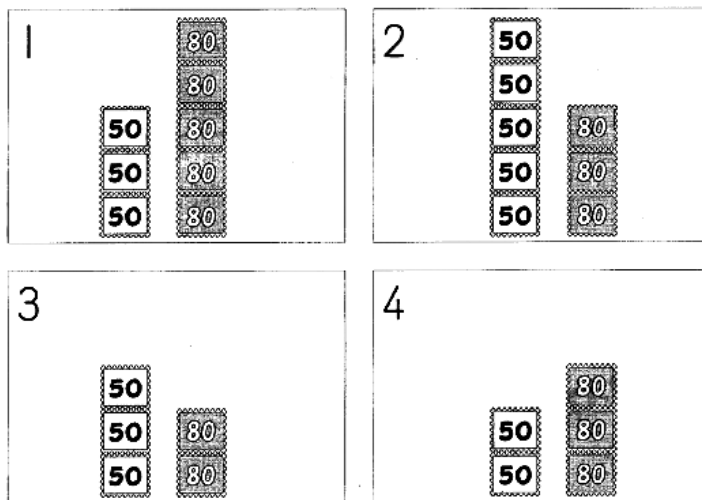

| もんだい I           |                  |   |   |   |
|------------------|------------------|---|---|---|
| かいとうらん<br>Answer | かいとうらん<br>Answer |   |   |   |
|                  | 1                | 2 | 3 | 4 |
| れい 1             | ●                | ◎ | ⑤ | ④ |

— 1 —

1. 2. 3. 4.

| 問題 I |                     |
|------|---------------------|
| 解答番号 | 解答欄<br>Answer Sheet |
|      | ① ② ③ ④             |
| 問 1  | ① ② ③ ④             |

例(2).

07-IV-聴-2

## れい2

- 1 きのうちまで
- 2 きょうまで
- 3 あしたまで
- 4 あさってまで

| もんだい I   |                  |   |   |   |
|----------|------------------|---|---|---|
| かいとうばんごう | かいとうらん<br>Answer |   |   |   |
|          | 1                | 2 | 3 | 4 |
| れい1      | ●                | ○ | ○ | ○ |
| れい2      | ○                | ○ | ● | ○ |

- 2 -

1. 2. 3. 4.

| 問題 I |                     |
|------|---------------------|
| 解答番号 | 解答欄<br>Answer Sheet |
|      | ① ② ③ ④             |
| 問1   | ① ② ③ ④             |

問(1)

# 1 ばん

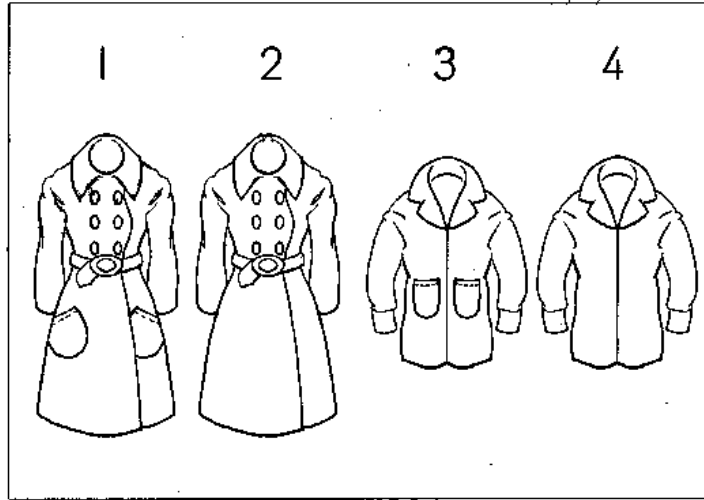

1. 2. 3. 4.

問(2).

# 2 ばん

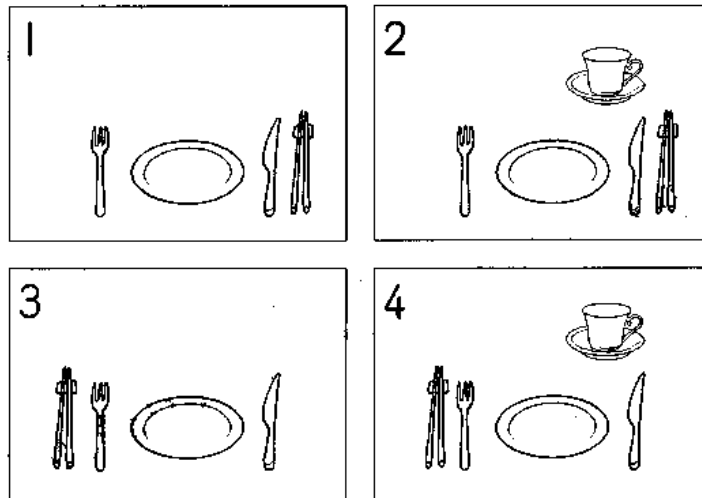

- 3 -

1. 2. 3. 4.

問(3).

07-IV-聴-4

### 3 ばん

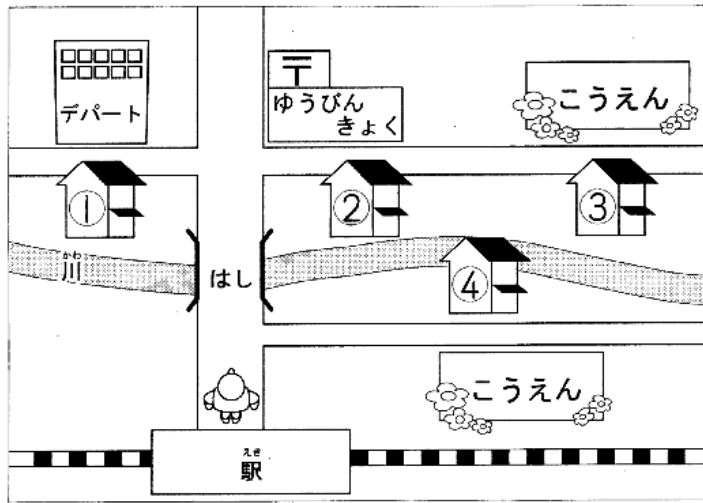

- 4 -

1. 2. 3. 4.

問(4)

07-IV-聴-5

### 4 ばん

| 月  | 火  | 水  | 木  | 金  | 土  | 日  |
|----|----|----|----|----|----|----|
|    |    |    |    |    |    | 1  |
| 2  | 3  | 4  | 5  | 6  | 7  | 8  |
| 9  | 10 | 11 | 12 | 13 | 14 | 15 |
| 16 | 17 | 18 | 19 | 20 | 21 | 22 |
| 23 | 24 | 25 | 26 | 27 | 28 | 29 |
| 30 |    |    |    |    |    |    |
|    | 1  | 2  | 3  | 4  |    |    |

- 5 -

1. 2. 3. 4.



問(5).

07-IV-聴-6

## 5 ばん

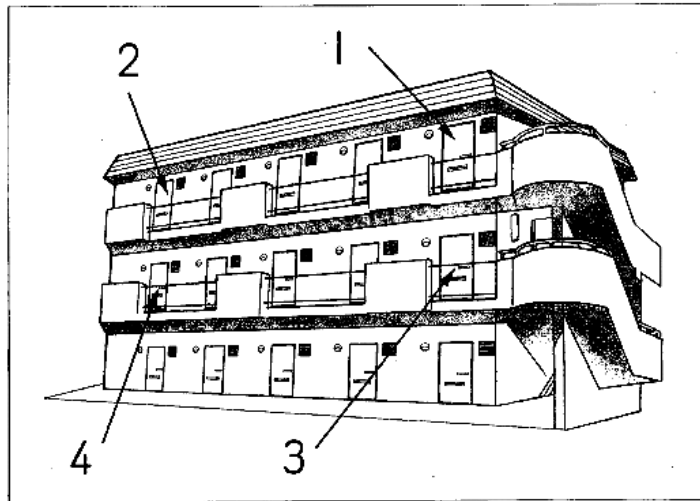

1. 2. 3. 4.

問(6).

## 6 ばん

- 1 くだもの
- 2 ビール
- 3 くだもの・ビール
- 4 くだもの・ビール・おかし

- 6 -

1. 2. 3. 4.

問(7).

# 7 ばん

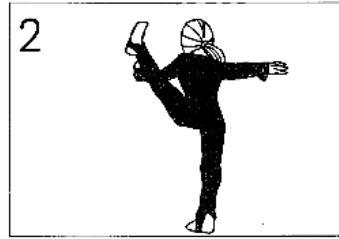

1. 2. 3. 4.

問(8).

# 8 ばん

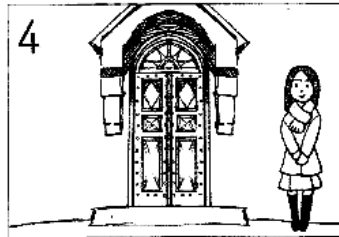
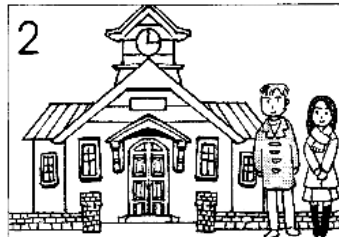
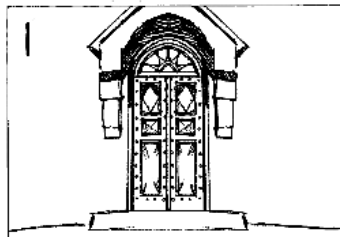

- 7 -

1. 2. 3. 4.

問(9).

07-N-聴-8

# 9 ばん

1

|   |   |   |   |    |    |    |
|---|---|---|---|----|----|----|
| 月 | 火 | 水 | 木 | 金  | 土  | 日  |
|   |   | 1 | 2 | 3  | 4  | 5  |
| 6 | 7 | 8 | 9 | 10 | 11 | 12 |

2

|   |   |   |   |   |   |   |
|---|---|---|---|---|---|---|
| 月 | 火 | 水 | 木 | 金 | 土 | 日 |
|   |   |   |   |   | 1 | 2 |
| 3 | 4 | 5 | 6 | 7 | 8 | 9 |

3

|   |   |   |   |    |    |    |
|---|---|---|---|----|----|----|
| 月 | 火 | 水 | 木 | 金  | 土  | 日  |
|   |   | 1 | 2 | 3  | 4  | 5  |
| 6 | 7 | 8 | 9 | 10 | 11 | 12 |

4

|   |   |   |   |   |   |   |
|---|---|---|---|---|---|---|
| 月 | 火 | 水 | 木 | 金 | 土 | 日 |
|   |   |   |   |   |   | 1 |
| 2 | 3 | 4 | 5 | 6 | 7 | 8 |

— 8 —

1. 2. 3. 4.

## 問題Ⅱ 絵などはありません

例

| 問題Ⅱ      |              |                     |
|----------|--------------|---------------------|
| 解答<br>番号 |              | 解答欄<br>Answer Sheet |
|          |              | ① ② ③ ④             |
| 例        | 正しい<br>正しくない | ① ② ③ ④             |

このページはメモに使ってもいいです

問(1).

1. 2. 3. 4.

問(2).

1. 2. 3. 4.

問(3).

1. 2. 3. 4.

問(4).

1. 2. 3. 4.

問(5).

1. 2. 3. 4.

問(6).

1. 2. 3. 4.

問(7).

1. 2. 3. 4.

問(8).

1. 2. 3. 4.

Powered by jlpt project 日本語能力試験 authority reserved

# 問題用紙

2007 4級

## 読解・文法

(200点 50分)

### 注意 Notes

1.「始め」の合図があるまで、この問題用紙を開けないでください。Do not open this question booklet before the test begins.

2.この問題用紙を持ち帰ることはできません。Do not take this question booklet with you



1. しずかく 2. しずかで 3. しずかの 4. しずかと

問(17) ここに かばんを \_\_\_\_\_ ないで ください。

1. おか 2. おき 3. おく 4. おけ

問(18) パンを \_\_\_\_\_ ぎります。

1. うす 2. うすい 3. うすいで 4. うすく

問(19) いもうとは 17さい \_\_\_\_\_、学生です。

1. に 2. と 3. で 4. な

問(20) 駅まで いっしょに \_\_\_\_\_ ましょう。

1. かえ 2. かえり 3. かえる 4. かえって

問(21) 本を \_\_\_\_\_ とき、じしょを つかいます。

1. 読む 2. 読み 3. 読んで 4. 読んだ

問(22) テストが \_\_\_\_\_ あとで パーティーを します。

1. おわった 2. おわって 3. おわる 4. おわります

問(23) 休みの 日は えいがを \_\_\_\_\_ たり 買いものを したり します。

1. みる 2. みた 3. みっ 4. み

問(24) この ことばを \_\_\_\_\_ ください。

1. おぼえて 2. おぼりて 3. おぼって 4. おぼえて

問(25) わたしは 音楽を \_\_\_\_\_ ながら べんきょうを します。

1. 聞く 2. 聞か 3. 聞き 4. 聞いて

問(26) ホテルの へやは \_\_\_\_\_。

1. きれくなかったです 2. きれいじゃありませんでした 3. きれいじゃなくでした 4. きれくありませんでした

問(27) 会社へ \_\_\_\_\_ まえに、ぎんこうへ 行きました。

1. 行きます 2. 行った 3. 行って 4. 行く

問(28) これは きょねん \_\_\_\_\_ カメラです。

1. 買った 2. 買う 3. 買った 4. 買います

問(29) まいにち おふろに \_\_\_\_\_ から ねます。

1. 入り 2. 入る 3. 入った 4. 入って

問(30) いちばん \_\_\_\_\_ しごとは 何ですか。

1. たいへん 2. たいへんな 3. たいへんだ 4. たいへんの

**問題Ⅲ \_\_\_\_\_ の ところに なにを いれますか。1234から いちばん いい ものを ひとつ えらびなさい。**

問(31) 電車が とまりました。ゆきが たくさん \_\_\_\_\_。

1. ふったでした 2. ふったからです 3. ふったです 4. ふったまでです

問(32) \_\_\_\_\_ へやが 日本語の きょうしつです。

1. あれ 2. あの 3. あそこ 4. あちら

問(33) まだ ゆうびんきょくは \_\_\_\_\_。早く 行きましょう。

1. あきません 2. あきました 3. あいて います 4. あきます

問(34) \_\_\_\_\_ うんどうを して いますか。

1. どれ 2. だれ 3. いかが 4. 何か

問(35) つくえの 上に \_\_\_\_\_ あります。

1. 本が 5さつ 2. 本が 5さつが 3. 5さつが 本 4. 5さつが 本が

問(36) すみません、さとうを とって \_\_\_\_\_。

1. くださいですか 2. くださいでしょうか 3. くださいませんか 4. くださいましょうか

**問題Ⅳ どの こたえが いちばん いいですか。1234から いちばん いい ものを ひとつ えらびなさい。**

問(37) A「家で この テープを 聞いて ください。」B「はい、\_\_\_\_\_。」

1. そうです
2. テープです
3. わかりました
4. 聞いてください

問(38) A「もう この 本を 読みましたか。」B「いいえ、\_\_\_\_\_。」

1. まだです
2. まだ 読みました
3. もうです
4. もう 読みませんでした

問(39) A「駅から びょういんまでは どのぐらいですか。」B「\_\_\_\_\_。」

1. ひとりで 行きます
2. 8時30分の バスです
3. ええ、どのぐらいです
4. バスで 30分 かかります

問(40) A「日ように えいがを 見に 行きませんか。」B「いいですね。\_\_\_\_\_。」

1. 行きました
2. 行きませんか
3. 行きましょう
4. 行くでしょうか

**問題V つぎの ぶんを 読んでしつものに ことえなさい。ことえは 1・2・3・4から いちばん いい ものを 一つ えらびなさい。**

すずき 「あのう、すみません。きのう 電車に かさを わすれました。」  
 駅の人 「どこに 行く 電車ですか。」  
 すずき 「さくら駅に 行く 電車です。9時15分に つばき駅で のって、あやめ駅で おりました。」  
 駅の人 「そうですか。どんな かさですか。」  
 すずき 「長くて 大きい かさです。いろは くろです。」  
 駅の人 「長くて くらい かさですね。」  
 すずき 「はい。」駅の人 「ちょっと まって ください……これは みじかいですね……あ、ありました。え、2本 あります。かさには 名前が書いて ありますか。」  
 すずき 「はい、すずきと 書いて あります。」  
 駅の人 「すずき……。ああ、こちらですね。」  
 すずき 「そうです。( )! ありがとうございます。」

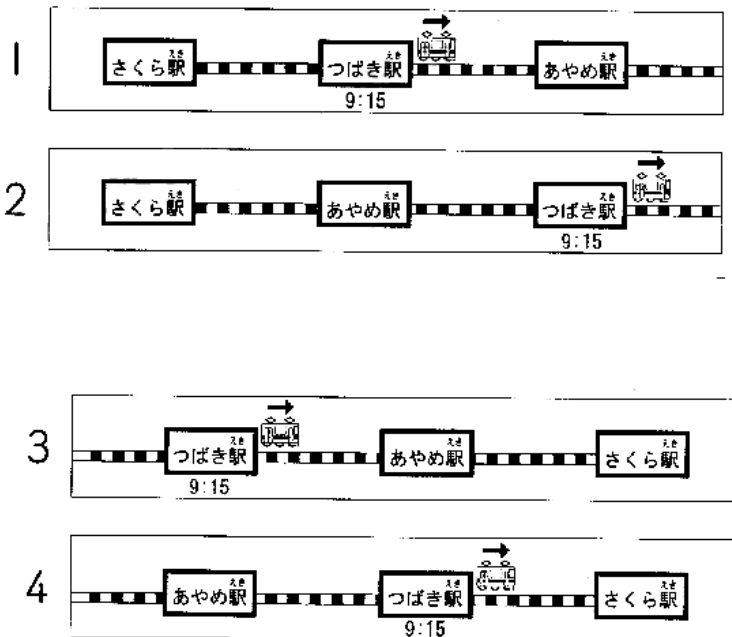

問(41) すずきさんは どの 電車に のりましたか。

1. 2. 3. 4.

問(42) ( )には 何を 入れますか。

1. けっこうです 2. こちらこそ 3. いいですね 4. よかった

問(43) 今日 すずきさんは どうして 駅の人と 話しましたか。

1. かさに 名前を 書いたから 2. かさを わすれたから 3. 電車に のりたかったから 4. さくら駅に 行きたかったから

問(44) すずきさんの かさは つぎの どれですか。

1. みじかい かさで、名前が 書いて あります。 2. くらい かさで、名前が 書いて あります 3. 長い かさで、名前は 書いて ありません。 4. 大きい かさで、名前は 書いて ありません。

**問題VI つぎの ぶんを 読んで、ただしい ものを えらびなさい。こたえは 1・2・3・4から いちばん いい ものを 一つ えらびなさい。**

(1)わたしたちは まいあさ うたの れんしゅうを します。けさの れんしゅうは 9時20分から 1時間でした。山川さんと 大山さんは 来ませんでした。高木さんは 30分 おそく 来ました。

問(45) ただしい ものは どれですか。

1. れんしゅうを 休んだ 人は 3人です。  
2. れんしゅうは 9時20分から 1時までです  
3. 高木さんは 1時間 れんしゅうしました。  
4. 高木さんは 9時50分に れんしゅうに 来ました。

(2)まち子さんは 4年前に おんがくを べんきょうしに 外国へ 行きました。それまで ぎんこうに つとめて いました。2年前に日本に かえって きました。それから ずっと ギターを おしえて います。

問(46) まち子さんは 今 何を していますか。

1. 日本で ぎんこうに つとめて います。  
2. 外国で ぎんこうに つとめて います。  
3. 日本で ギターを おしえて います。  
4. 外国で ギターを おしえて います。

(3)土よう日に 会社の 人と 山へ あそびに 行きました。2時間あるいて 山の 上に つきました。そきで ひるごはんを 食べて 1時間 休みました。ちょっと つかれましたが、たのしかったです。山で 食べた ごはんは とても おいしかったです。また 行きたいです。

問(47) ただしい ものは どれですか。

1. 山の 上まで 2時間 あるきました。  
2. ひるごはんを つくって つかれました。  
3. 2時間 休んで ひるごはんを 食べました。  
4. つかれたから もう 山へ 行きたくないです。

-----  
This area is to display the answers of examination quizzes  
**この区域には試験問題の解答が表示されます、**  
And answer sheet is only provided for free registered users of jlpt project.  
**解答は「jlpt projectの登録会員」に向けて提供いたします。**  
**「jlpt projectの登録会員」としてログインすると、試験問題の解答**  
**がこの枠に現します。**  
-----

**日本国国際JLPT—日本語能力試験[1～4級]解答用紙**

**日本語能力試験解答用紙(見本)**  
**1～4級 (文字・語彙)**

|   |                      |                   |
|---|----------------------|-------------------|
| 注意 Notes<br>1. 鉛筆(HB, No2)で書いてください(ペンやボールペンでは書かないでください)use a medium soft(HB or No2)pencil(do not use a pen or ball-point pen)<br>2. 書き直すときは、消しゴムできれいにけしてくださいerase any unintended marks completely<br>3. きたなくしたり、折ったりしないでください。do not soil or bend this paper | マーク例 marking example |                   |
|   | よい例 correct<br>      | 悪い例 incorrect<br> |

あなたの名前をローマ字の活字体で書いてください。

名前



解答欄

| 問題 I   |            |
|--------|------------|
| 問1     | ① ② ③ ④    |
| 問2     | ① ② ③ ④    |
| 問3     | ① ② ③ ④    |
| 問4     | ① ② ③ ④    |
| 問5     | ① ② ③ ④    |
| 問6     | ① ② ③ ④    |
| 問題 II  |            |
| (1)    | 問1 ① ② ③ ④ |
|        | 問2 ① ② ③ ④ |
|        | 問3 ① ② ③ ④ |
|        | 問4 ① ② ③ ④ |
|        | 問5 ① ② ③ ④ |
| (2)    | 問1 ① ② ③ ④ |
|        | 問2 ① ② ③ ④ |
|        | 問3 ① ② ③ ④ |
|        | 問4 ① ② ③ ④ |
|        | 問5 ① ② ③ ④ |
| 問題 III |            |
| (1)    | 問1 ① ② ③ ④ |
| (2)    | 問1 ① ② ③ ④ |
|        | 問2 ① ② ③ ④ |
|        | 問3 ① ② ③ ④ |
| (3)    | 問1 ① ② ③ ④ |
|        | 問2 ① ② ③ ④ |
| (4)    | 問1 ① ② ③ ④ |
|        | 問2 ① ② ③ ④ |

| 問題 IV |         |
|-------|---------|
| (1)   | ① ② ③ ④ |
| (2)   | ① ② ③ ④ |
| (3)   | ① ② ③ ④ |
| (4)   | ① ② ③ ④ |
| (5)   | ① ② ③ ④ |
| (6)   | ① ② ③ ④ |
| (7)   | ① ② ③ ④ |
| (8)   | ① ② ③ ④ |
| (9)   | ① ② ③ ④ |
| (10)  | ① ② ③ ④ |
| (11)  | ① ② ③ ④ |
| (12)  | ① ② ③ ④ |
| (13)  | ① ② ③ ④ |
| (14)  | ① ② ③ ④ |
| (15)  | ① ② ③ ④ |
| (16)  | ① ② ③ ④ |
| (17)  | ① ② ③ ④ |
| (18)  | ① ② ③ ④ |
| (19)  | ① ② ③ ④ |
| (20)  | ① ② ③ ④ |
| (21)  | ① ② ③ ④ |
| (22)  | ① ② ③ ④ |

| 問題 V  |         |
|-------|---------|
| (1)   | ① ② ③ ④ |
| (2)   | ① ② ③ ④ |
| (3)   | ① ② ③ ④ |
| (4)   | ① ② ③ ④ |
| (5)   | ① ② ③ ④ |
| (6)   | ① ② ③ ④ |
| (7)   | ① ② ③ ④ |
| (8)   | ① ② ③ ④ |
| (9)   | ① ② ③ ④ |
| (10)  | ① ② ③ ④ |
| 問題 VI |         |
| (1)   | ① ② ③ ④ |
| (2)   | ① ② ③ ④ |
| (3)   | ① ② ③ ④ |
| (4)   | ① ② ③ ④ |
| (5)   | ① ② ③ ④ |
| (6)   | ① ② ③ ④ |
| (7)   | ① ② ③ ④ |
| (8)   | ① ② ③ ④ |

日本語能力試験解答用紙(見本)  
1～4級 (聴解)

注意 Notes  
1. 鉛筆(HB、No2)で書いてください(ペンやボールペンでは書かないでください)use a medium soft(HB or No2)pencil(do not use a pen or ball-point pen)  
2. 書き直すときは、消しゴムできれいにけしてくださいerase any unintended marks completely  
3. きたなくしたり、折ったりしないでください。do not soil or bend this paper

| マーク例 marking example             |                                  |
|----------------------------------|----------------------------------|
| よい例 correct                      | 悪い例 incorrect                    |
| <input checked="" type="radio"/> | <input type="radio"/>            |
| <input type="radio"/>            | <input checked="" type="radio"/> |
| <input type="radio"/>            | <input checked="" type="radio"/> |
| <input type="radio"/>            | <input checked="" type="radio"/> |
| <input type="radio"/>            | <input checked="" type="radio"/> |
| <input type="radio"/>            | <input checked="" type="radio"/> |

あなたの名前をローマ字の活字体で書いてください。

名前

解答欄

| 問題 I |  |
|------|--|
| 例 1  | <input checked="" type="radio"/> ② ③ ④ |
| 1 番  | ① ② ③ ④                                |
| 2 番  | ① ② ③ ④                                |
| 3 番  | ① ② ③ ④                                |
| 4 番  | ① ② ③ ④                                |
| 5 番  | ① ② ③ ④                                |
| 6 番  | ① ② ③ ④                                |
| 7 番  | ① ② ③ ④                                |
| 8 番  | ① ② ③ ④                                |
| 9 番  | ① ② ③ ④                                |
| 10 番 | ① ② ③ ④                                |
| 11 番 | ① ② ③ ④                                |
| 12 番 | ① ② ③ ④                                |
| 13 番 | ① ② ③ ④                                |

| 問題 II |       |  |
|-------|-------|--|
| 例     | 正しい   | <input checked="" type="radio"/> ② ③ ④   |
|       | 正しくない | ① <input checked="" type="radio"/> <input checked="" type="radio"/> <input checked="" type="radio"/> |
| 1 番   | 正しい   | ① ② ③ ④  |
|       | 正しくない | ① ② ③ ④  |
| 2 番   | 正しい   | ① ② ③ ④  |
|       | 正しくない | ① ② ③ ④  |
| 3 番   | 正しい   | ① ② ③ ④  |
|       | 正しくない | ① ② ③ ④  |
| 4 番   | 正しい   | ① ② ③ ④  |
|       | 正しくない | ① ② ③ ④  |
| 5 番   | 正しい   | ① ② ③ ④  |
|       | 正しくない | ① ② ③ ④  |
| 6 番   | 正しい   | ① ② ③ ④  |
|       | 正しくない | ① ② ③ ④  |
| 7 番   | 正しい   | ① ② ③ ④  |
|       | 正しくない | ① ② ③ ④  |



|      |   |   |   |   |
|------|---|---|---|---|
| (4)  | ① | ② | ③ | ④ |
| (5)  | ① | ② | ③ | ④ |
| (6)  | ① | ② | ③ | ④ |
| (7)  | ① | ② | ③ | ④ |
| (8)  | ① | ② | ③ | ④ |
| (9)  | ① | ② | ③ | ④ |
| (10) | ① | ② | ③ | ④ |

Powered by jlpt project 日本語能力試験 jlpt.info authority reserved

· Ads by Google ·

文章能力

認知能力

日本語

大学通信教育

テスト試験

|   |   |   |  |
|---|---|---|--|
| <p><b>合格を目指すなら東京FP</b><br/>CFP6月試験対策講座募集中!<br/>新宿校・大阪校・通信あり。<br/><a href="http://www.tfp.co.jp">www.tfp.co.jp</a></p> | <p><b>センター試験の解き方指導</b><br/>徹底的に過去問を分析。データに<br/>基づき戦略的に高得点を狙う方法<br/><a href="http://www.k2.dion.ne.jp/~tsugawa/">www.k2.dion.ne.jp/~tsugawa/</a></p> | <p><b>日本語文章能力検定講座</b><br/>生涯学習のユークキャン。資料請求<br/>無料! 分割払いok、教材郵送料無<br/>料 <a href="http://www.u-can.co.jp">www.u-can.co.jp</a></p> | <p><b>和訳フリー</b><br/>クリック一つで単語と文章の訳 無<br/>料ダウンロードでゲット!<br/><a href="http://www.babylon.com">www.babylon.com</a></p> |
|---|---|---|--|

|   |   |
|---|---|
|  | <p>JLPT World-Wide BBS<br/>JLPT Online Examine<br/>JLPT Multimedia Classroom<br/>iMode Mobile Web</p> |
|---|---|

Copyright (c) 2006-2007 [jlpt@jlpt.info](mailto:jlpt@jlpt.info). All Rights Reserved. Powered by [jlpt.info](http://jlpt.info) 1.3.7.  
Address:Tokyo Sinjuku Sinookubo 1-2-2,JP